LÅS EKSKLUSIV MAJOR SF/TF

05.03.26 / R1 **GA-4-22-88**

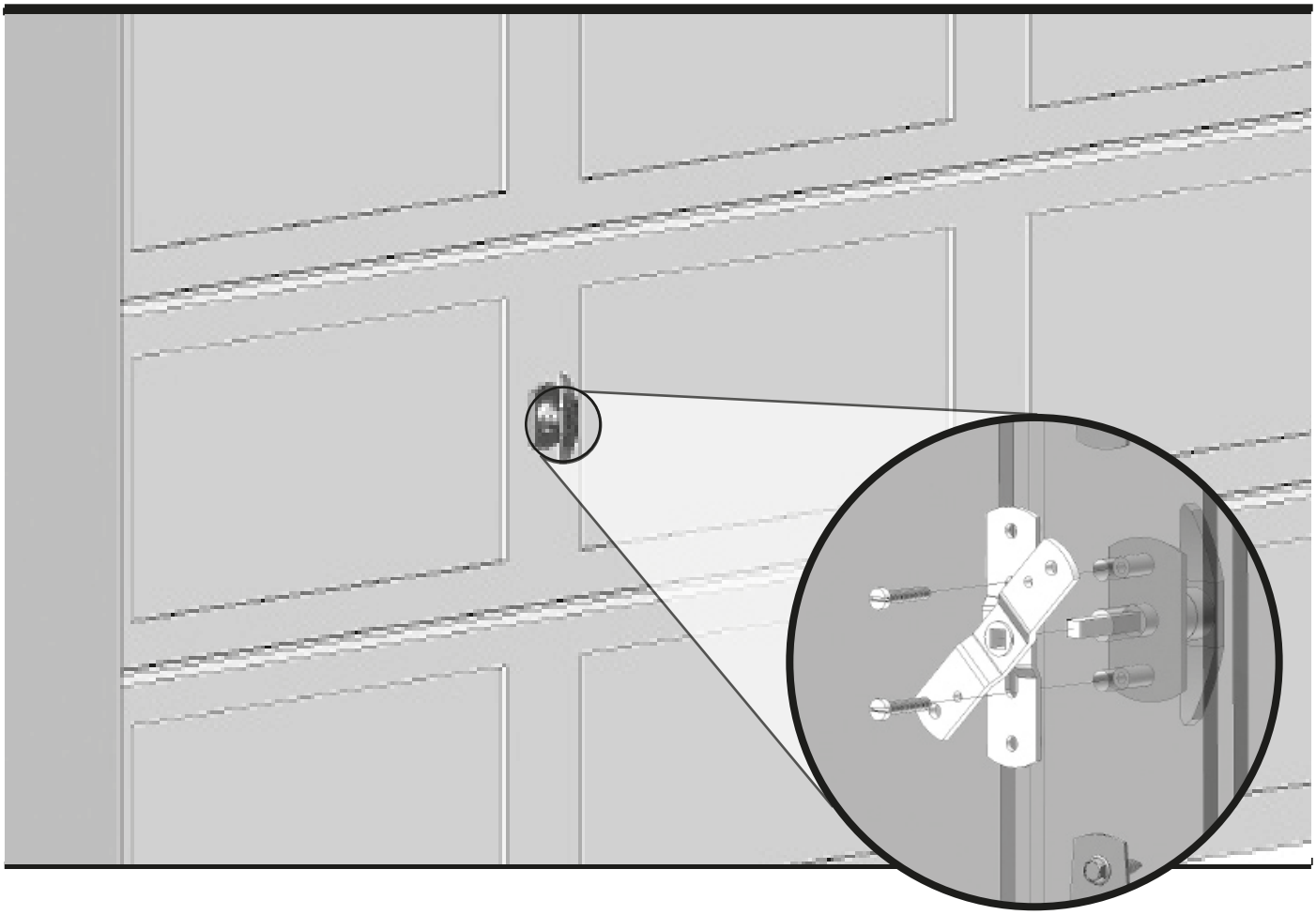

Innhold

Skruer:
Pose L-83
Pose L-31
Pose V-28



2 stk Keeper Minor

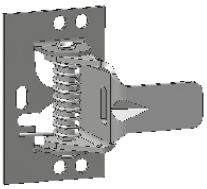

Sneppert

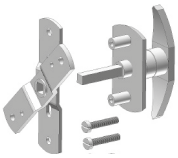

Låsbart håndtak, sort m/svivel



Vaier 2,7 m

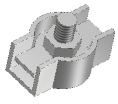

2 stk Vaierlås (Pose L-73)

Fig. 1

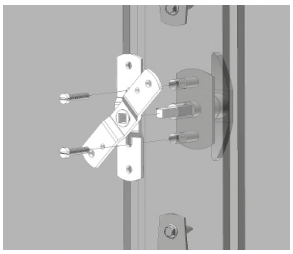

Fig. 2

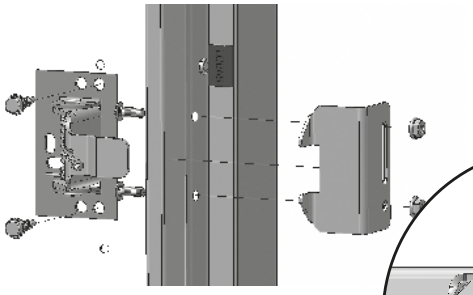

Fig. 3

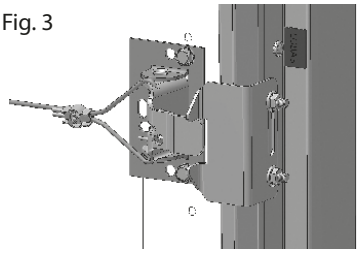

Fig. 4

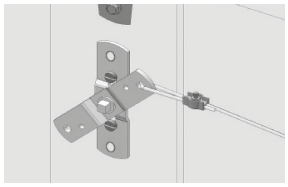

Fig. 5

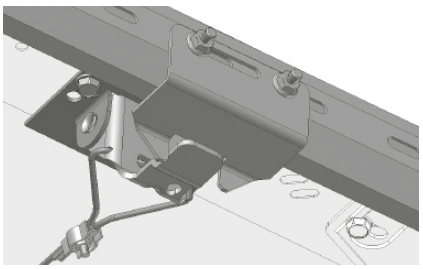

1. Bor hull til håndtaket ved hjelp av hullmalen og skru dette fast (Pose V-28).

NB! Maks høyde for låsen er midt på andre portblad

TIPS VED MONTERING: Dersom du er alene kan Snap Lock med fordel monteres samtidig som det aktuelle leddet blir satt i sideskinnene.

2. Snepperten festes med borskruer. Pass på at snepperten er i rett avstand fra sideskinnen (Pose L-83)

   Finn keeperens plassering på vertikalskinnen, marker og bor de to hullene. Skru keeperen fast med 2 stk M6 x12 skinnebolter med mutter. Skruene må gå fra innsiden og utover (Pose L-31).

3. Tre vaieren gjennom hull i snepperten og fest med vaierlås (Pose L-73)

4. Den andre vaierenden tres i hull i svivelen, se figur 4. Fest med vaierlås. Vaier kan strammes opp i hvilken som helst ende og overskytende vaier kan kappes av. Hvis porten er låst på utsiden kan porten likevel åpnes innenfra ved å dra i vaieren.

5. Om man ikke har portåpner vil porten normalt henge litt ned i portåpningen når den er oppe. Ved å montere en keeper på takskinnen kan man oppnå ekstra innkjøringshøyde.

Skyv porten bakover til max innkjøringshøyde oppnås. Marker på takskinnen hvor keeperen skal monteres, skru den fast med M6x12 skinnebolter og muttere. Skruene må gå fra innsiden og utover. (Se Fig. 5)

TIPS: Er det høyt opp kan du feste en snor i snaplock'en som du løser den ut med.
For å frigjøre snepperten når porten skal lukkes kan man dra i vaiere
Om man har problemer med å nå opp til vaieren man kan henge på en ekstra utløsersnor fra snepperten.

