MONTERINGANVISNING

Takbrygga SAFE

Takbrygga 1,05 m (art nr 1702..)
Takbrygga 2,10 m (art nr 1722..)
Konsol takbrygga, styckvis alt 5-pack (art nr 1701../5-pack art nr 1701..-5)

Fotplattan och låsbeslaget ska vara monterade enligt en av figurerna nedan beroende på vald takpanneprofil.

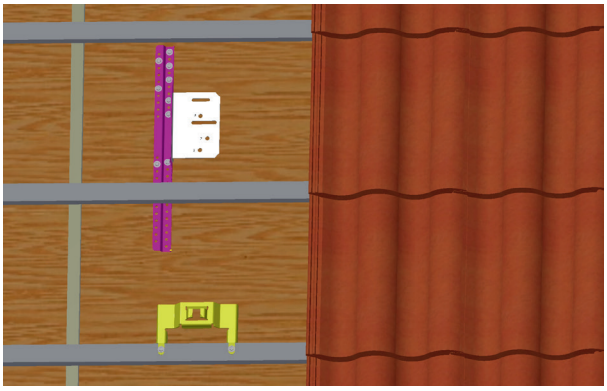

Fäste på råspont vid 25x48 mm läkt

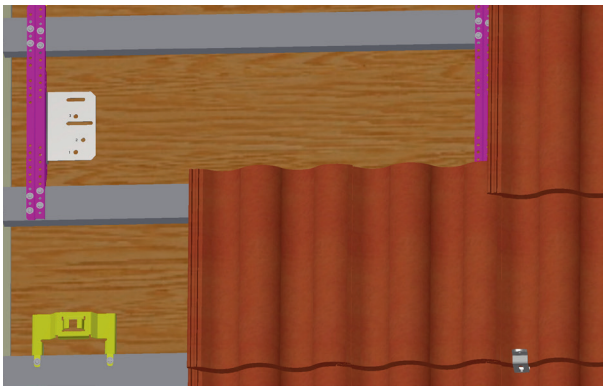

Fäste på läkt 45x70 mm



Fäste på råspont vid 25x48 mm läkt

Innehåll



Konsol för takbrygga



Bygel



Låskrok



2 st M8x20 Sexkantsskruv



8 st M8 Flänsmutter



6 st M8x20 Flänsskruv



1 st 5,5x35 Borrskruv

Takbryggan ligger i egen förpackning!
(1x1,05 art nr 1702 / 1x2,10 m art nr 1722)

Verktyg
Skruvdragare med hylsa 8 mm och 13 mm, tumstock och fastnyckel 13 mm.

För mer information, se monteringsfilm på www.benders.se.

På konsolens främre del sätts låskroken enligt bilderna nedan. Spåren förs in, bild 1, och kroken vrids 90º, bild 2.

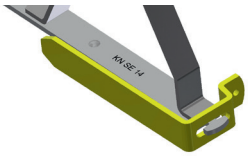

Bild 1.

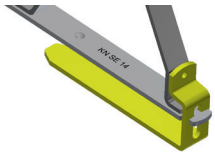

Bild 2.

CE
Lonevåg Beslagfabrikk AS N-5282 Lonevåg Norway 17
EN 516:2006 Gångbrygga Tak tillgång för lutande tak för byggnader
Klass 2B Utvändig brandpåverkan – anses uppfylla Reaktion på brand – klass A1
DoP TB-0002 finns på; http://www.lobas.no/dokumentasjon/DOP/

CERTIFIERAD

RI.SE

Mer om Benders
www.benders.se

BENDERS I SE I 2021 - 03

MONTERINGANVISNING

Takbrygga SAFE

Takbrygga 1,05 m (art nr 1702..)
Takbrygga 2,10 m (art nr 1722..)
Konsol takbrygga, styckvis alt 5-pack (art nr 1701../5-pack art nr 1701..-5)

Samtidig som konsolen läggs på förs låskroken in under pannan och in i spåret i låsbeslaget. Konsolen läggs på fotplattan i position som visas på bilderna nedan, och skruvas med 1 st. M8x20 mm med flänsmutter på baksidan. **Använd Bender Spårpannor för att slippa skära i pannorna, spår måste finnas där låskrok och konsol går in.**

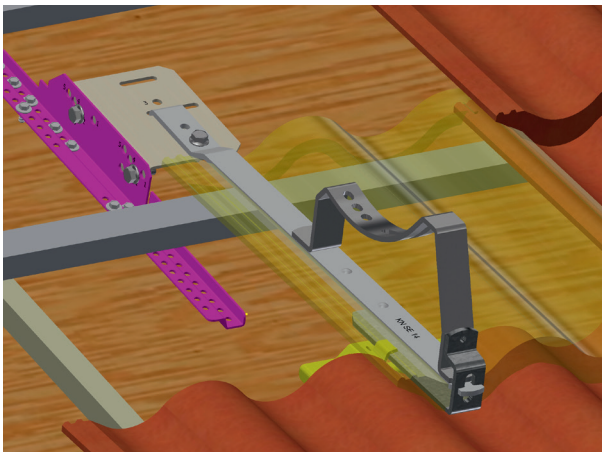



Palema, Carisma, Piano



Exklusiv, Hansa



Tvilling

Avståndet mellan konsolerna får max vara 120 cm. De fria ändarna på takbryggan får inte sticka ut mer än 25 cm.

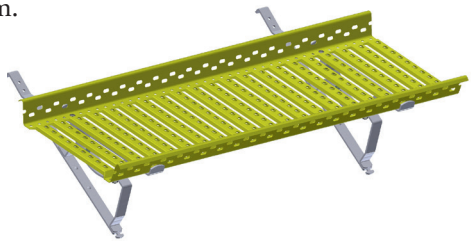

Bygeln skruvas på konsolen med 2 st M8x20 mm och mutter M8. Justera sedan bygeln så att takbryggan blir horisontell, bild 3.

Låskroken och konsolen skruvas ihop med 5,5x35 mm borrskruv enligt figur till höger. Skruven måste placeras längst ner i spåren i låskroken.

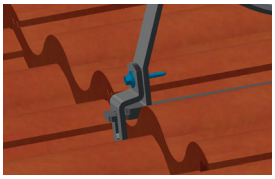

Takbryggan fästs på bygeln med M8x20 mm sexkantskruv + M8 mutter i främre och bakre kant, bild 4.



Bild 3.

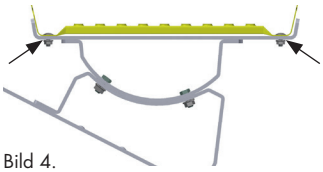

Bild 4.

Vid sammankoppling av flera takbryggor till en längre gångbrygga måste ändarna med markering 0-0 läggas med 2 falsars överlapp med nästa takbrygga.

Skruva ihop takbryggorna med 4 st M8x20 mm flänsskruv + M8 flänsmutter.

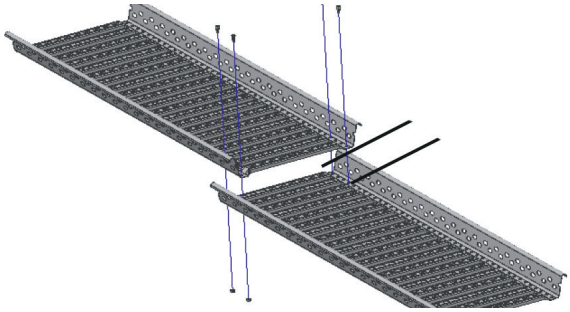

Mer om Benders
www.benders.se

BENDERS I SE I 2021 - 03