TILLEGG TIL MONT.ANVISNING

High Lift
UNV STD TF/TB

GA-4-08-19

21.10.11 / R2

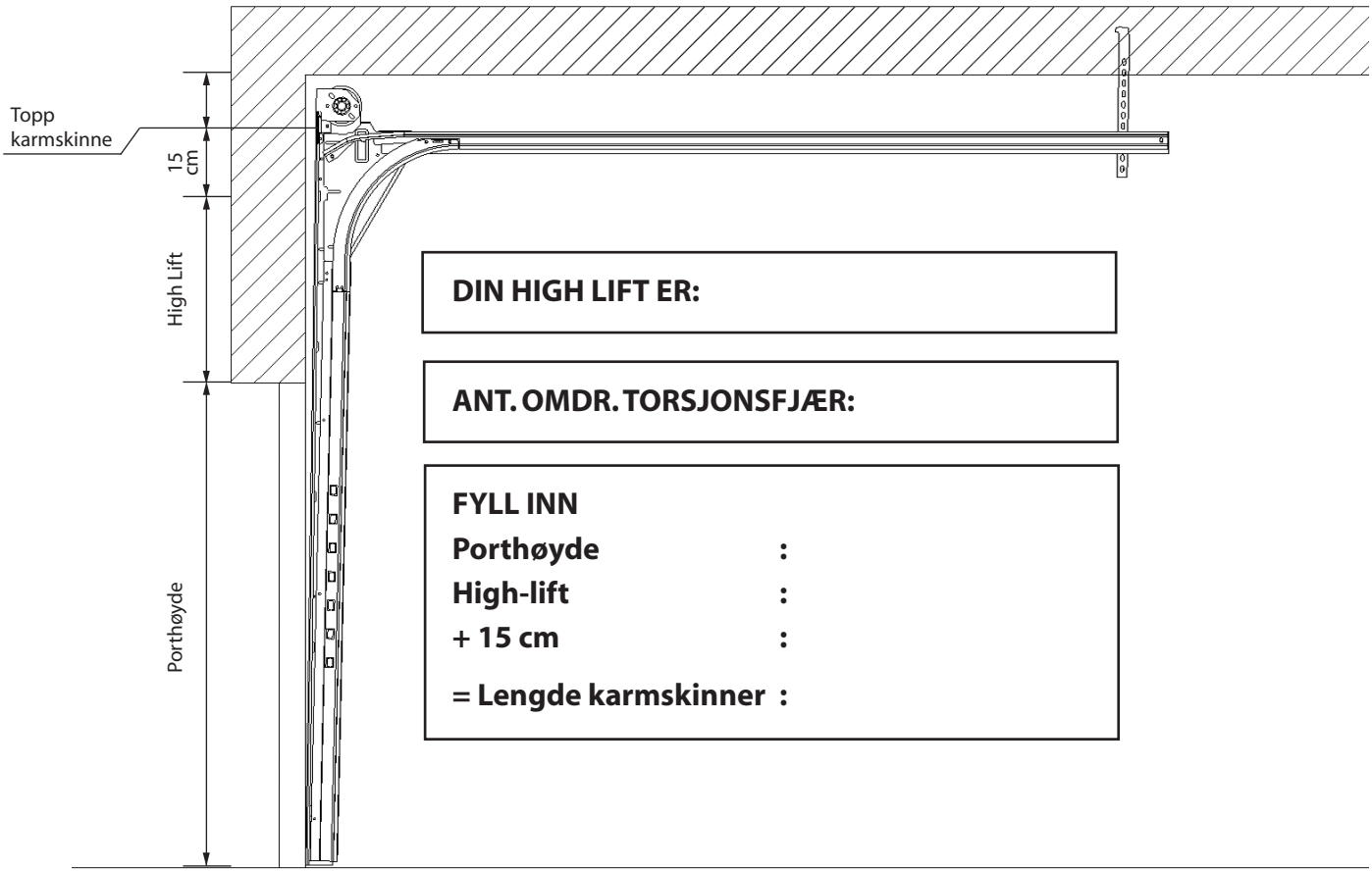

DIN HIGH LIFT ER:

ANT. OMDR. TORSJONSFJÆR:

FYLL INN

Porthøyde :

High-lift :

+ 15 cm :

= Lengde karmskinner :

Dette trenger du



Trommel 400-54
Høgløft
(Par)



Vaier, rund/løkkje
(Sett)

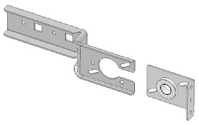

Endeplate UNV TB
(2 stk Del 1 og Del 2)



Midtplate
m/lager TB **
(1 stk)

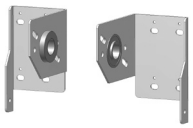

Endeplate TF
Høgløft
(Par)



Midtplate m/lager
TF Høgløft **
(1 stk)

**) Gjelder for portbredder fra 3,0 meter.

Telefon: +47 56 19 31 00
E-post: lobas@lobas.no
www.lobas.no

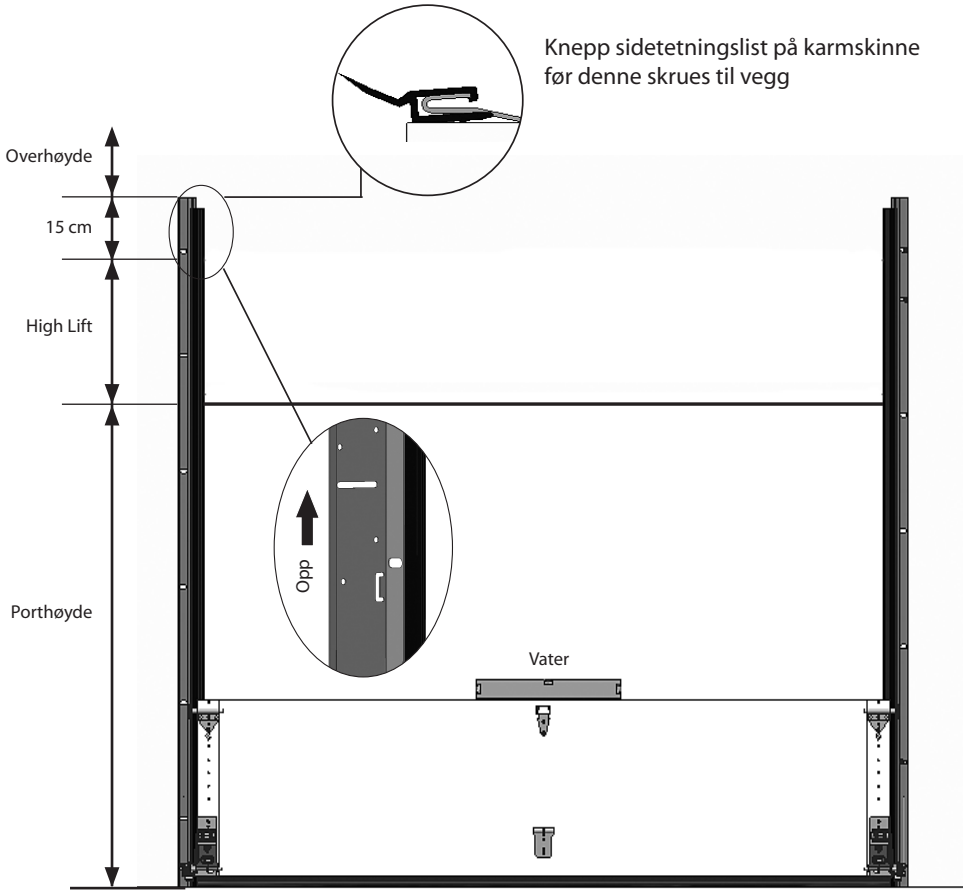

1 Montering av karmskinne

Porthøyde + High Lift + 15 cm

Se hovedmonteringsanvisning for montering av karmskinne/vertikalskinne. (Pkt 5.1 og 5.2)

2 Montering av utstyr på porten

Følg hovedmonteringsanvisningen for montering av utstyr på port. (Pkt 4)

3 Montering av trommel og vaier

Montering av High Lift trommel 400-54 og vaier skjer på samme måte som vist i hovedmonteringsanvisningen (Pkt. 14.1, 14.2 og 14.3)

4 Stramming av torsjonsfjær

Antall omdreininger i hovedmonteringsanvisningen må økes i forhold til High Lift-høyden som vist i tabell.

OBS!
KUN VEILEDENDE!
Justeringer må påregnes.

High Lift	Tillegg Ant omdr
20 cm	+ 0,3
40 cm	+ 1,3
60 cm	+ 2,6
80 cm	+ 4,2
100 cm	+ 6,6
120 cm	+ 10,1
130 cm	+ 12,7

5 Til slutt;

Når porten er åpen, skal nedre ende av porten ligge omtrent jevnt med overkarm.

OBS! Dersom ikke annet er beskrevet, følg hovedmonteringsanvisningen

Telefon: +47 56 19 31 00
E-post: lobas@lobas.no
www.lobas.no

LOBAS®