LÅS EKSKLUSIV MAJOR TB

05.03.26 / R0 **GA-4-26-91**

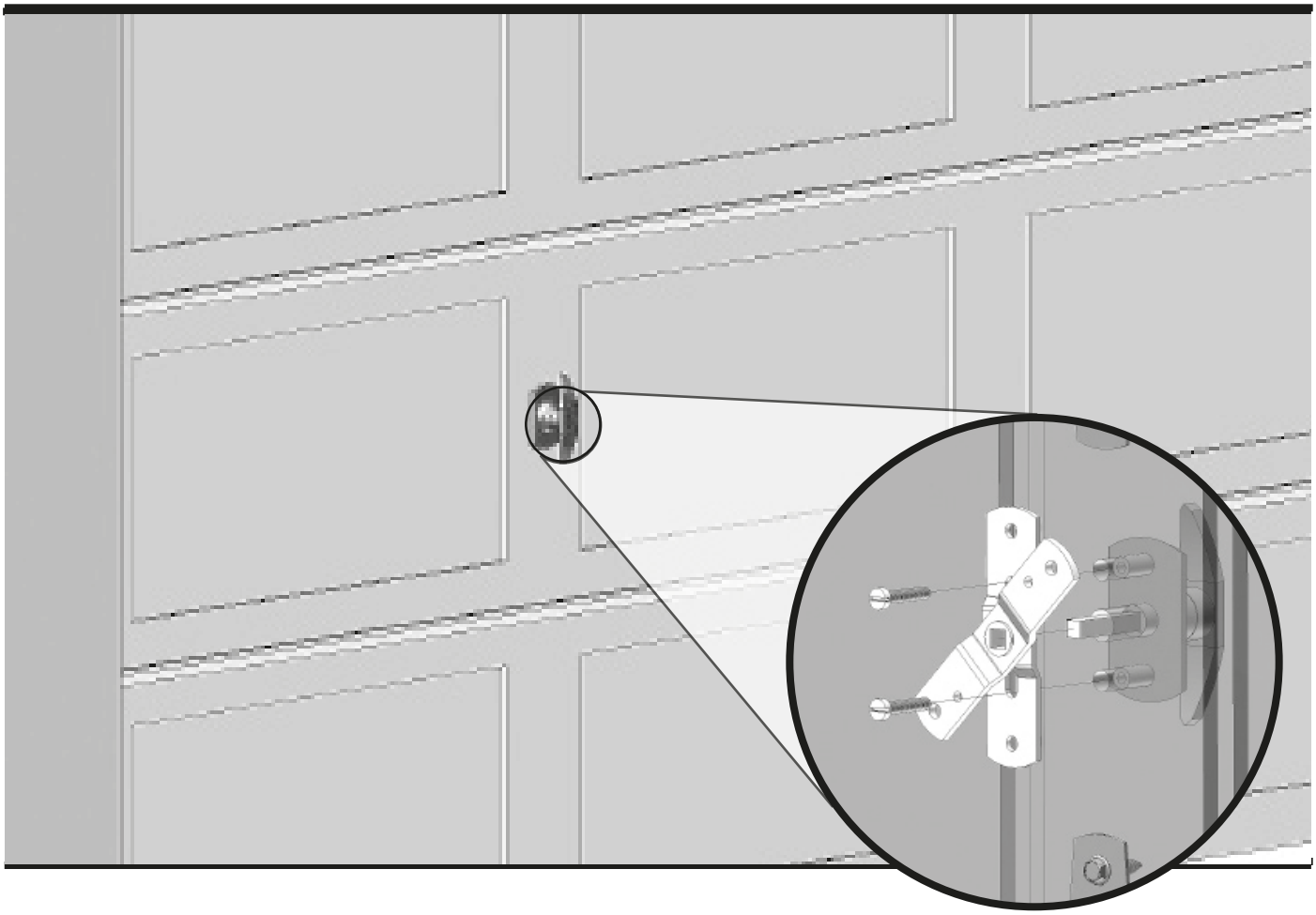

Innhold

Skruer:
Pose L-83
Pose L-31
Pose V-28



1 stk Keeper Minor

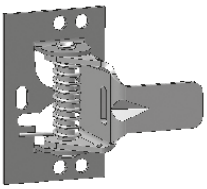

Sneppert

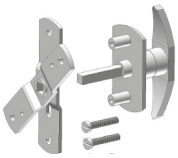

Låsbart håndtak, sort m/svivel



Vaier 2,7 m

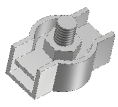

2 stk Vaierlås (Pose L-73)

Fig. 1

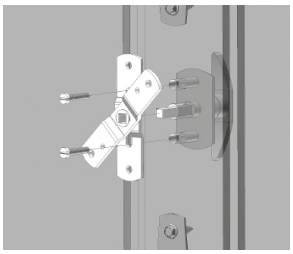

Fig. 2

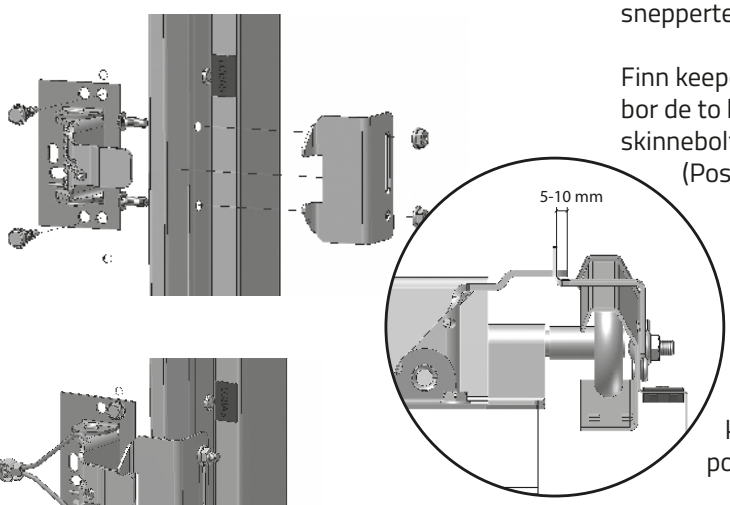

Fig. 3

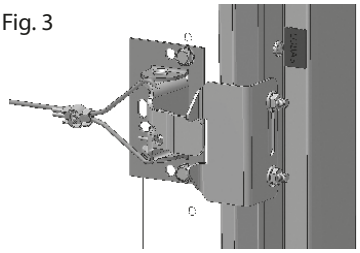

Fig. 4

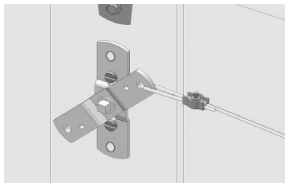

1. Bor hull til håndtaket ved hjelp av hullmalen og skru dette fast (Pose V-28).

NB! Maks høyde for låsen er midt på andre portblad

TIPS VED MONTERING: Dersom du er alene kan Snap Lock med fordel monteres samtidig som det aktuelle leddet blir satt i sideskinnene.

2. Snepperten festes med borskruer. Pass på at snepperten er i rett avstand fra sideskinnen (Pose L-83)

   Finn keeperens plassering på vertikalskinnen, marker og bor de to hullene. Skru keeperen fast med 2 stk M6 x12 skinnebolter med mutter. Skruene må gå fra innsiden og utover (Pose L-31).

3. Tre vaieren gjennom hull i snepperten og fest med vaierlås (Pose L-73)

4. Den andre vaierenden tres i hull i svivelen, se figur 4. Fest med vaierlås. Vaier kan strammes opp i hvilken som helst ende og overskytende vaier kan kappes av. Hvis porten er låst på utsiden kan porten likevel åpnes innenfra ved å dra i vaieren.

Om man ikke har portåpner vil porten normalt henge litt ned portåpningen når den er oppe.

TIPS: Er det høyt opp kan du feste en snor i snaplock'en som du løser den ut med.

For å frigjøre snepperten når porten skal lukkes kan man dra i vaiere. Om man har problemer med å nå opp til vaieren man kan henge på en ekstra utløsersnor fra snepperten.

